

Regelquerschnitt 19
Achse 605
Station 1+875

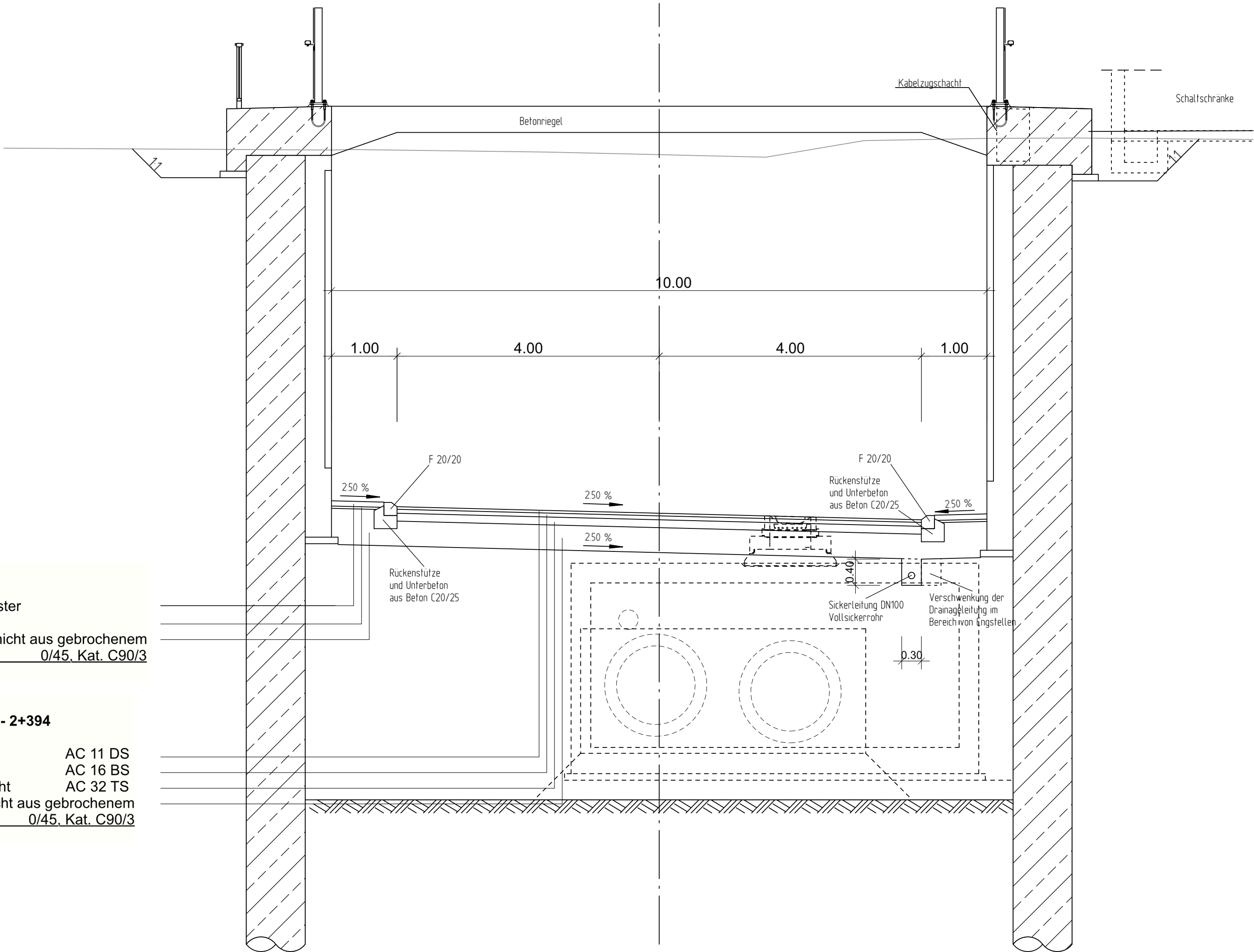

Deckenaufbau Notqehweg



8,0 cm	Betonsteinpflaster
4,0 cm	Bettung
≥ 43,0 cm	Frostschuttschicht aus gebrochenem Natursteinen 0/45, Kat. C90/3
≥ 55,0 cm	Gesamtaufbau

Deckenaufbau Fahrbahn

BK 3,2 Bau-kam 0+900 - 2+394

4,0 cm	Asphaltbeton	AC 11 DS
6,0 cm	Asphaltbinder	AC 16 BS
12,0 cm	Asphalttragschicht	AC 32 TS
38,0 cm	Frostschuttschicht aus gebrochenem Natursteinen 0/45, Kat. C90/3	
60,0 cm	Gesamtaufbau	

 KOCKS CONSULT GMBH • Niederlassung Bonn • Quantiusstraße 6 • 53115 Bonn Tel.: 0228 / 726 29-0 • Fax: 0228 / 726 29-20 • E-Mail: info@kocks-ing.de	gezeich.:	J. Kolb	05.02.2025
	bearb.:	R. Borgmann	05.02.2025
	geprüft:	H. Trott	05.02.2025
	gesehen:		
	Name	Datum	
Dateiname: 55857_VOR05019_c			

 Regionalniederlassung Niederrhein Breitenbachstr. 90 41065 Mönchengladbach	 Landesbetrieb Straßenbau Nordrhein-Westfalen
	Projekt-Nr. 48 - 3049

Nr.	Art der Änderung	Datum	Zeichen

Ausführungsplanung

Landesbetrieb Straßenbau Nordrhein-Westfalen		Unterlage / Blatt-Nr.: 4 / 19	
Straße: RQ19 - L117n Trog 1+875		Regelquerschnitt	
PROJIS-Nr.:		Maßstab: 1 : 50	
L 117 OU - Hückelhoven / Ratheim und Millich			
Alle Maße und Höhenangaben sind vom Auftragnehmer verantwortlich zu prüfen!			
Für die Bauausführung freigegeben			
Der Leiter der Regionalniederlassung Niederrhein			